

Willkommen zur Elterninformation für künftigen Jahrgang 5 im Schuljahr 2027/28

Elterninformation

01. Juni 2026 in Roitzsch

EUROPAGYMNASIUM

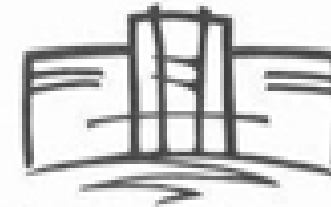

WALTHER RATHENAU

Das Europagymnasium



Bitte treten Sie ein!

Das Schulgelände

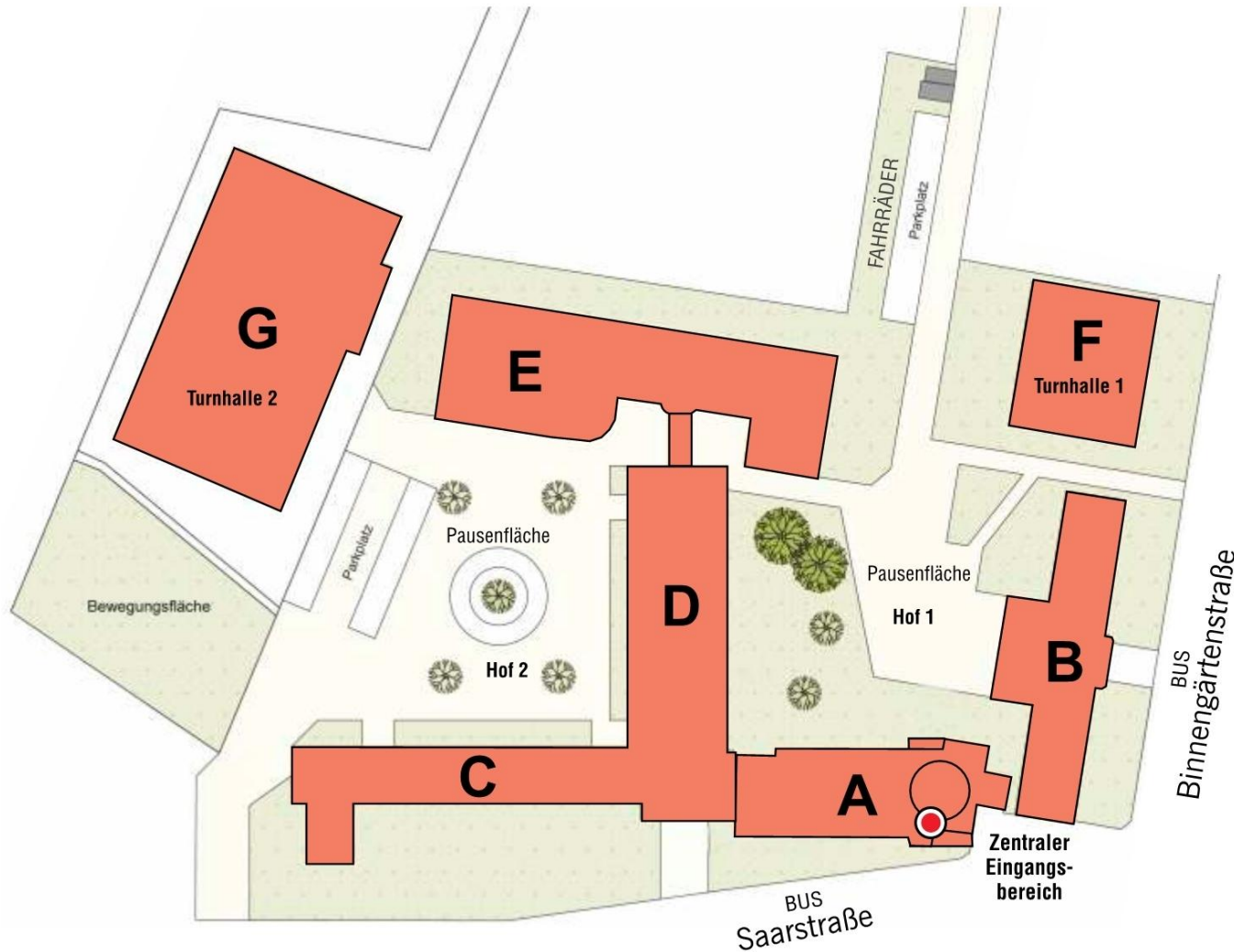

- A Mensa/ Bibo
- B Musik/Kunst
- C Sprachen/ Informatik
- D Gesellschaftswiss.
- E Naturwissenschaften
- F kleine Sporthalle
- G große Sporthalle

Weg zum Abitur

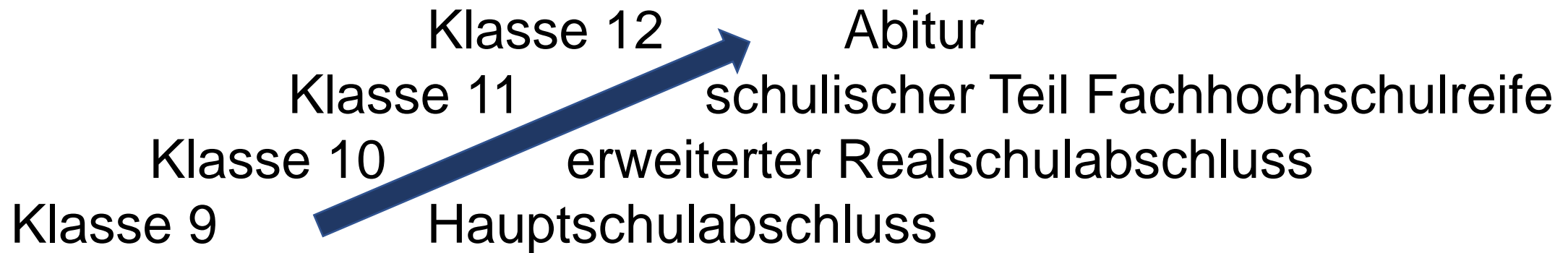

Wofür steht das Europagymnasium Walther Rathenau?



Europäisches Parlament

BOTSCHAFTERSCHULE



Ehemaligenverein
Schulzeitreise Bitterfeld e.V.

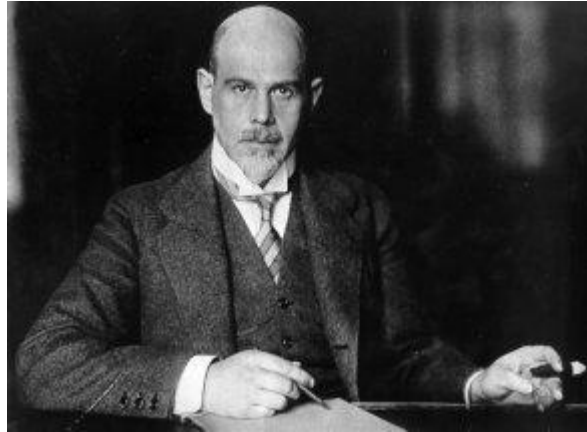

Walther Rathenau



Schule ohne Rassismus
Schule mit Courage



Arbeitsgemeinschaften

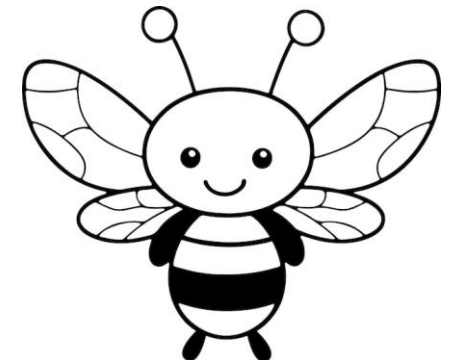
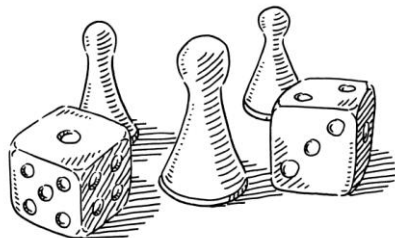
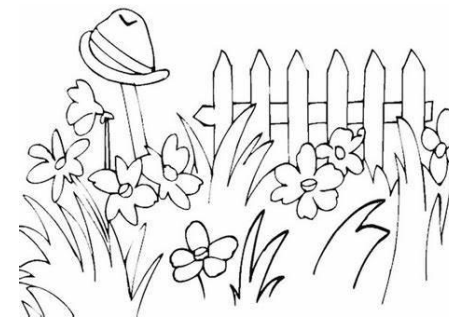
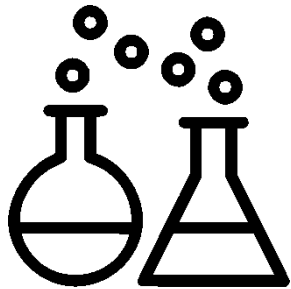

Bildungsweg Gymnasium am Europagymnasium



Klassenstufen 5/6

29/30 WS

- Ma, Deu, En
- Bio, Geo, Ge
- Ku, Mu, Sport
- Eth/Rel,
- LDW (Digitale Welt)
- *Ph*

Klassenstufen 7/8

31/32 WS

- 2. FS (Frz, Lat, Ru)
- Chemie
- *Sozialkunde*

Klassenstufen 9/10

32 WS

- Astronomie
- Wahlpflicht:
3. FS Spanisch,
Italienisch,
BNE, Wirtschaft,
Informatik

Tagesablauf



Vormittagsunterricht

- Einzelstunden mit 10min Pausen
- Hofpause
- Mittagspause nach 5. Stunde
- Mittagessen Mensa
- Kiosk bis 13:00 Uhr

Nachmittagsunterricht

- i.d.R. 6. Stunde
- später 8. Stunde bis 15.10 Uhr

Freizeitangebote

- Donnerstag AG-Tag
- Nachhilfe v.a. Mathe

Einschätzung der Eltern zum Bildungsweg



a) Wie schätzen wir unser Kind ein?

- ✓ *Geht mein Kind im Allgemeinen gern zur Schule und hat es selbst den Wunsch geäußert, auf ein Gymnasium zu wechseln?*
- ✓ *Kommt mein Kind im Großen und Ganzen allein mit den Hausaufgaben zurecht und erledigt diese zügig, geduldig und sorgfältig?*
- ✓ *Hält mein Kind seine Arbeitsmaterialien und seine Arbeitsumgebung eigenständig in Ordnung?*
- ✓ *Hat mein Kind in den Kernfächern in der Regel gute Leistungen erbracht?*
- ✓ *Hat mein Kind einen umfassenden Wortschatz und drückt es sich gut aus?*
- ✓ *Zeigt mein Kind vielseitiges Interesse an seiner Umgebung? Ist es wissbegierig und möchte Neues über das Alltägliche hinaus erfahren?*
- ✓ *Kann mein Kind rasch Zusammenhänge verstehen?*
- ✓ *Kann sich mein Kind Gelerntes gut merken?*
- ✓ *Hat mein Kind Freude daran, sich über längere Zeit selbstständig und konzentriert mit Tätigkeiten wie Lesen, Schreiben, Zeichnen oder Musizieren zu beschäftigen?*



Zugang zum Gymnasium Eignungsfeststellungsverfahren I



ZEITLICHER ABLAUF

Schuljahrgang 3

bis 03. Juli 2026

Sommerferien



Schuljahrgang 4

bis 31. August 2026

INFORMATION DER PERSONENSORGEBERECHTIGTEN DURCH DIE GRUNDSCHULE

- zur Aufnahme an weiterführende Schulen
- zum Angebot der weiterführenden Schulformen (Voraussetzung, Anforderung, Bildungswege)
- zum Eignungsfeststellungsverfahren
- zum landeseinheitlichen Kompetenzeinschätzungsbogen

ANGEBOT DER GRUNDSCHULE

Beratungsgespräch mit Personensorgeberechtigten und Kind unter Verwendung des landeseinheitlichen Kompetenzeinschätzungsbogens

VORLÄUFIGER WUNSCH DER SCHULFORM

Abgabe zum vorläufigen Wunsch der Personensorgeberechtigten zur Wahl der weiterführenden Schulform



Zugang zum Gymnasium Eignungsfeststellungsverfahren II



Schuljahrgang 4

Herbstferien



bis 11. September 2026

bis 18. September 2026

29. September 2026/
01. Oktober 2026

07. November 2026
am Europagymnasium

Eignungsfeststellungsverfahren

VORLÄUFIGE EMPFEHLUNG DER GRUNDSCHULE ZUR WAHL DER WEITERFÜHRENDEN SCHULFORM

Angebot der Grundschule:

Beratungsgespräch mit Personensorgeberechtigten und Kind unter Verwendung des landeseinheitlichen Kompetenzeinschätzungsbogens

Mögliche Diagnoseinstrumente:

- ILeA plus
- Vergleichsarbeiten Schuljahrgang 3
- Niveaubestimmende Aufgaben
- weitere Leistungserhebungen

ENDGÜLTIGE ANMELDUNG ZUM EIGNUNGSFESTSTELLUNGS- VERFAHREN

Anmeldung zur Teilnahme des Kindes am Eignungsfeststellungsverfahren durch die Personensorgeberechtigten an der Grundschule



SCHRIFTLICHER TEIL



29.09.2026: Deutsch
01.10.2026: Mathematik

Ort: Grundschule
Dauer: pro Fach 45 Minuten

MÜNDLICHER TEIL (nur nach Teilnahme an beiden schriftlichen Teilen)



07.11.2026: jeweils eine Unterrichtsstunde Deutsch und Mathematik

Ort: Standortgymnasium
Dauer: pro Fach 45 Minuten

EIGNUNGSFESTSTELLUNGSKOMMISSION

- Durchführung mündlicher Teil
- Korrektur und Bewertung des schriftlichen und mündlichen Teils
- Empfehlung für den weiteren Bildungsweg